

# Voyage au coeur de La Forestière Été 2023

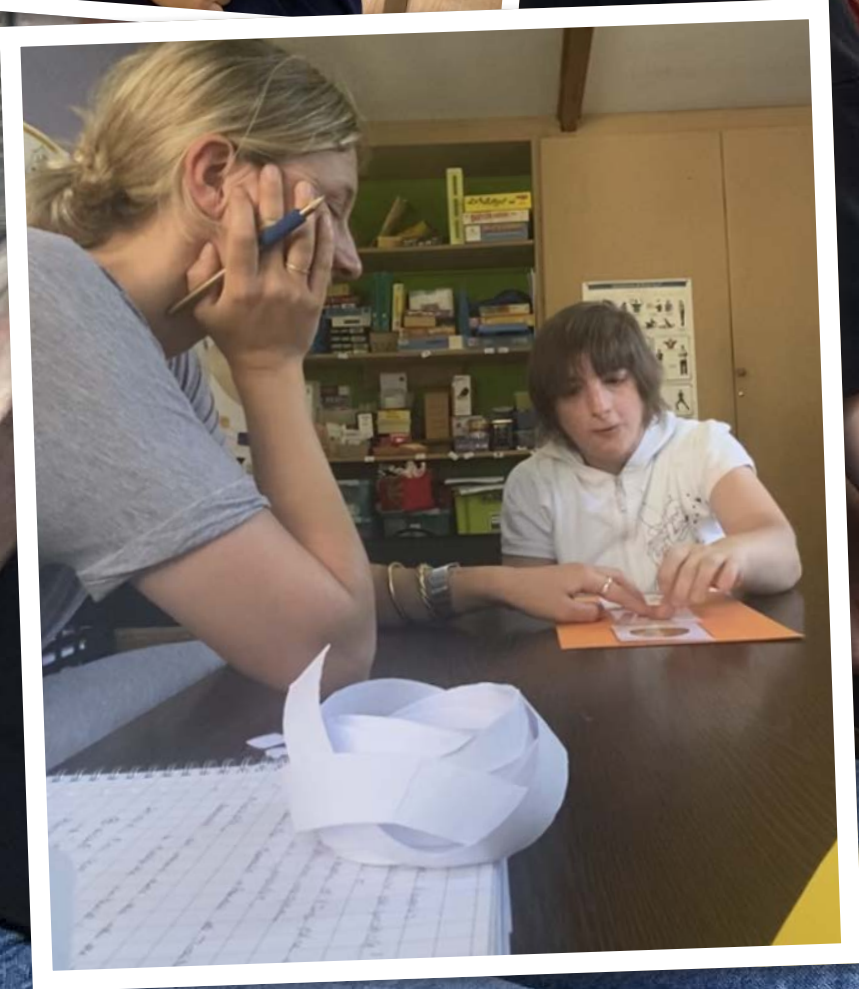

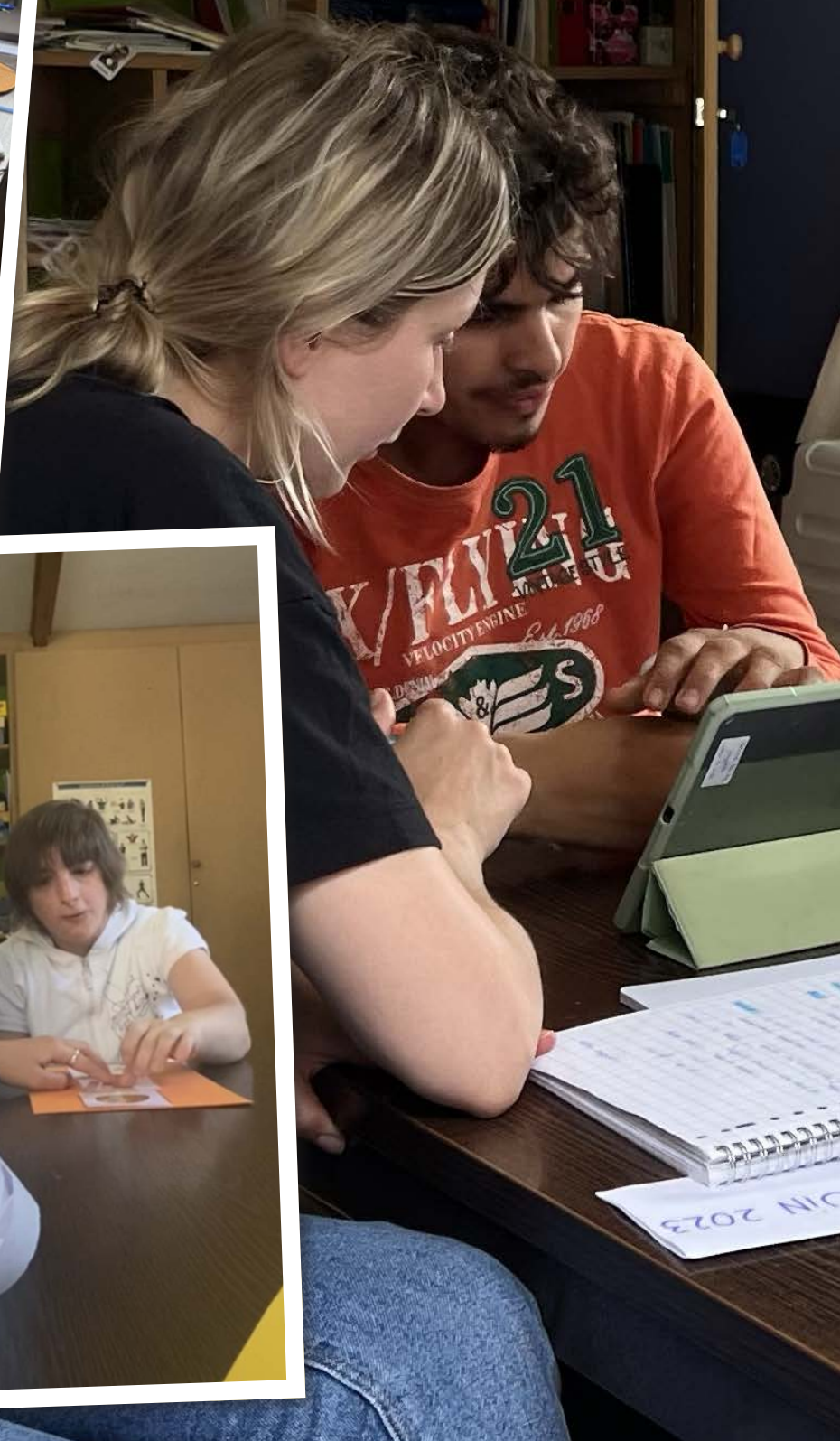

Los accesorios del Power Cycle





Merci à Cécile, notre logopède,  
pour la place importante  
qu'elle prend au quotidien.  
Pour l'aide, l'attention  
et les soins qu'elle apporte  
aux usagers.

Je vous présente  
«l'encyclopède». 😂😂😂





# MAISON 03

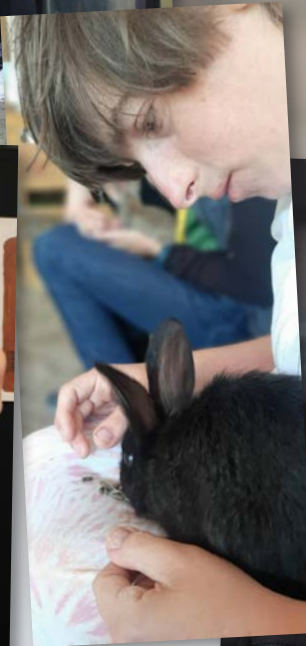



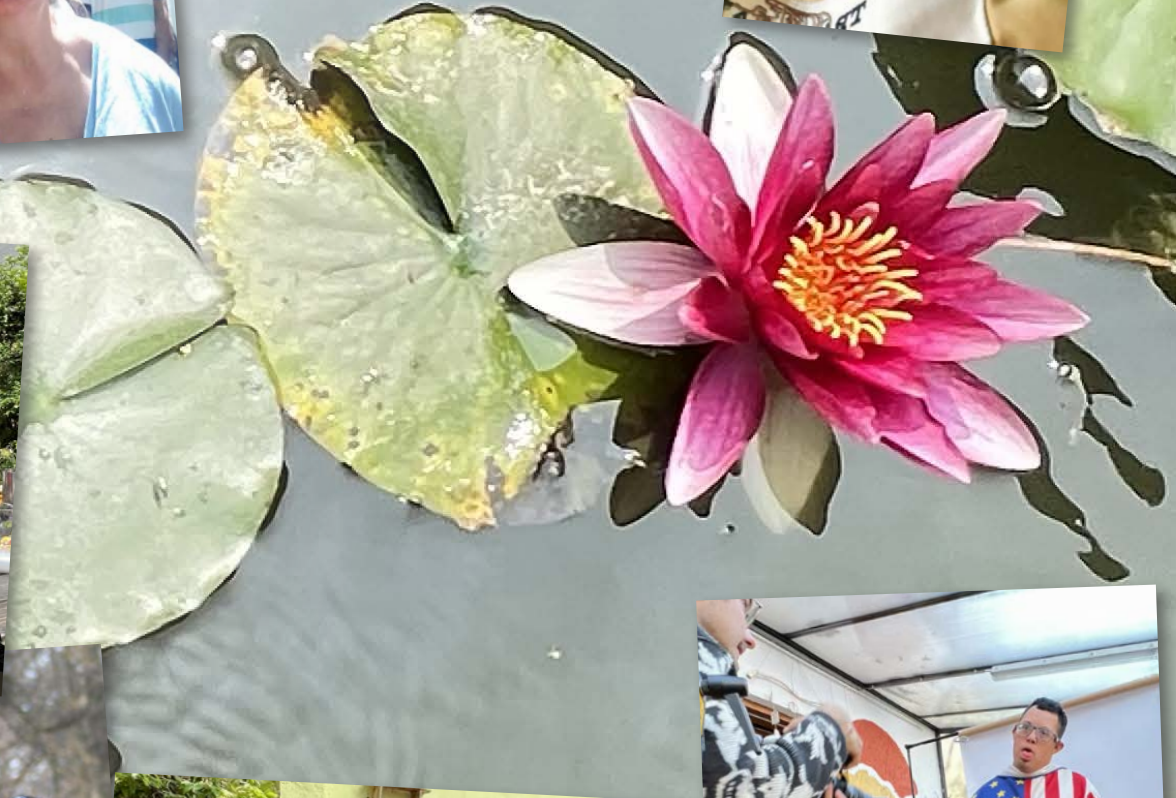





# Maison 93







# Maison Sens





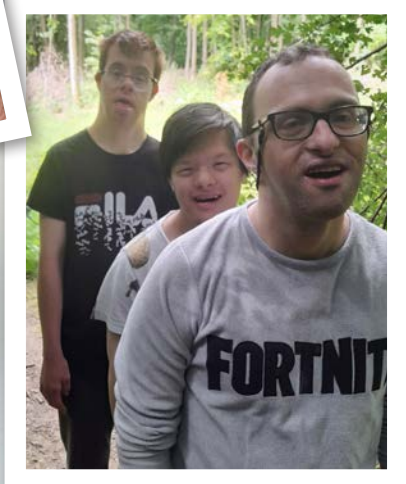

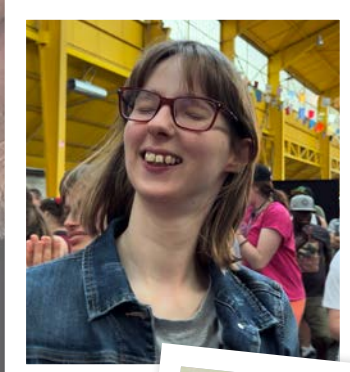







## Un don, un legs ?

Toute contribution est bienvenue pour nous soutenir ponctuellement ou même durablement.

La Forestière a de grands défis à relever dont un projet de construction et rénovation de ses bâtiments, pour lequel l'asbl a reçu un accord de la Cocof sur l'avant-projet. L'objectif est de rendre les espaces plus adaptés, plus accessibles aux personnes porteuses de handicap et moins énergivores.

Votre aide est donc nécessaire pour poursuivre nos activités dans un cadre accessible, sécurisant et de qualité.

**Votre soutien est plus que jamais précieux !**  
N° de compte CBC BE07 7320 1730 6366 Attestation fiscale dès 40 euros.

# Excellent été à chacun

À colorier  
chez vous

Merci à Didier

Merci à toutes les équipes  
pour l'élaboration  
de ce voyage, Cécile et  
les Maisons 89, 93 et 100.

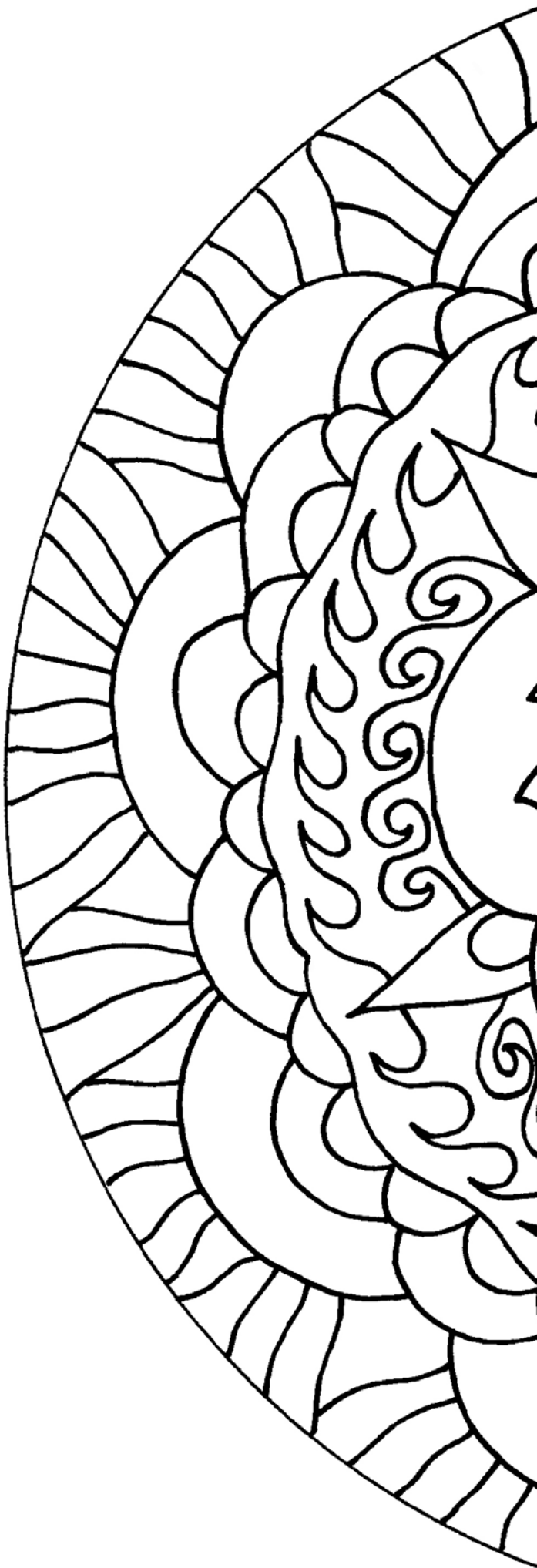

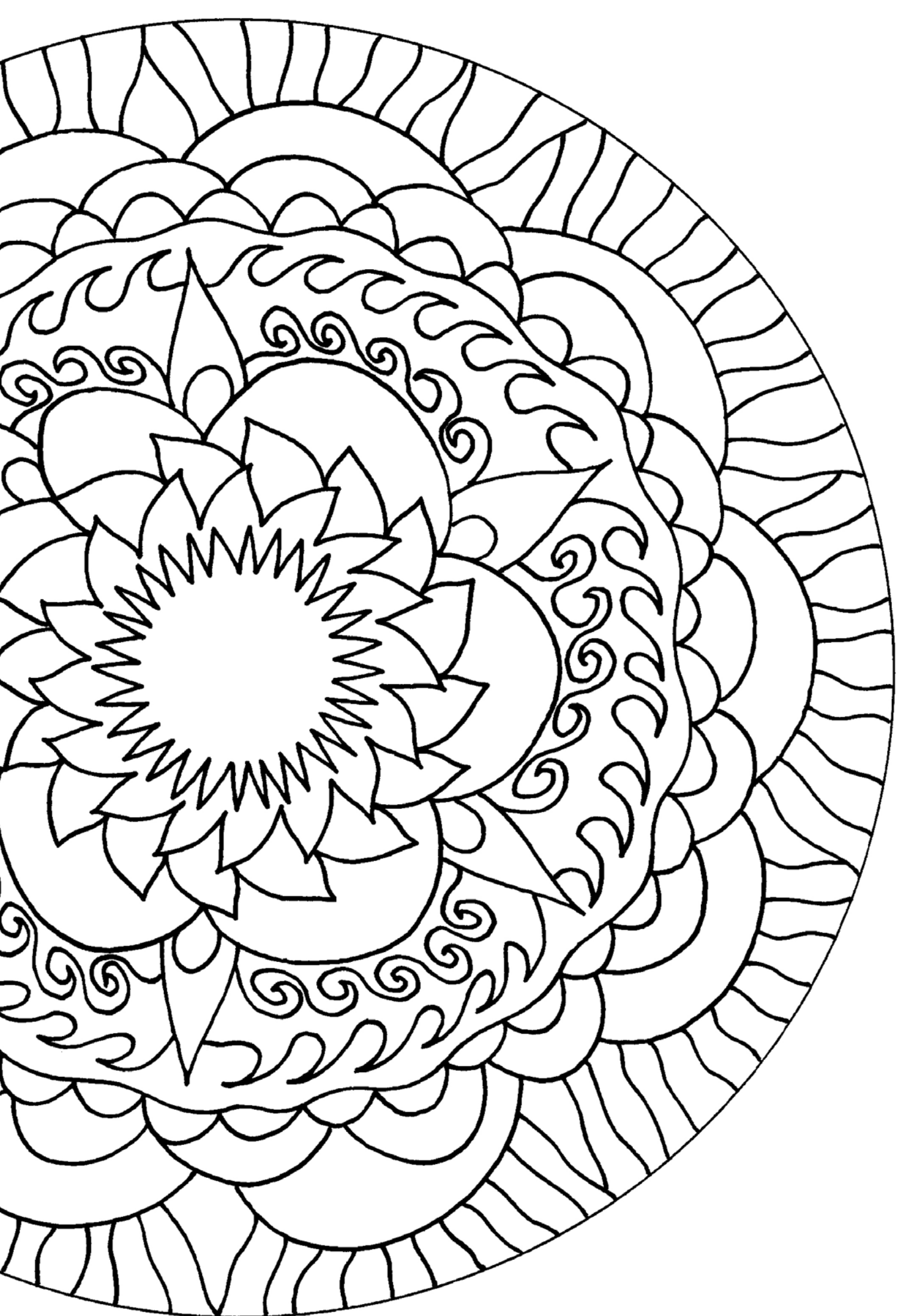





La Forestière ASBL  
rue de l'Été 89  
1050 Bruxelles

02 649 25 45  
laforestiere@forestiere.be  
www.forestiere.be

  forestiere89



LA FORESTIERE  
ASBL